Купить квартиру за 3 600 000 рублей на ул Большевистская, 3

Республика Крым, Городской округ Керчь, Керчь, ул Большевистская, 3

3 600 000 Р
83 721Р за м^2

43.00 м^2	7.00 м^2	5 из 5
Общая	Кухня	Этаж

Продается уютная 2-комнатная квартира в Керчи по адресу: улица Большевистская, д. 3. Общая площадь квартиры составляет 43,8 кв. м. Квартира расположена на 5 этаже 5-этажного дома. Из окон открывается вид во двор. Дом находится в хорошем состоянии, подъезд чистый и ухоженный. Рядом с домом есть новый замечательный парк, школа и детский сад, поэтому это идеальный вариант для семей с детьми. В шаговой доступности находятся магазины, где можно приобрести все необходимое. До Центра города 10 минут. Продажа квартиры осуществляется по договору купли-продажи. Ипотека возможна, что делает приобретение еще более доступным. Все документы готовы к сделке, поэтому покупка пройдет быстро и без лишних хлопот.

9 с 09.08.2025, обновлен 09.08.2025

Продавец: Собственник

Телефон: +79184121714

Характеристики

Количество комнат	2	Этаж	5
Этажей всего	5	Площадь кухни	7.00 кв. м

https://kerch.restate.ru/obj/prodazha-dvuhkomnatnoy-kvartiri-ul-bolshevistskaya-3-18232479823/

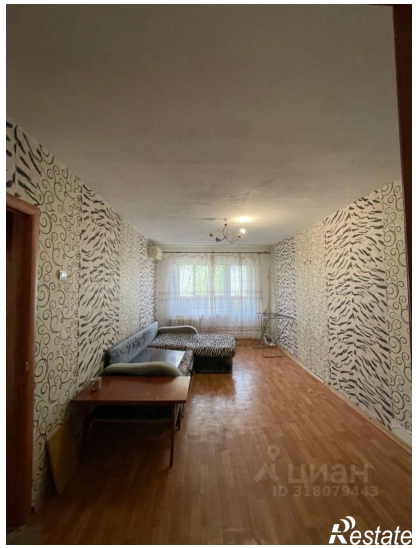
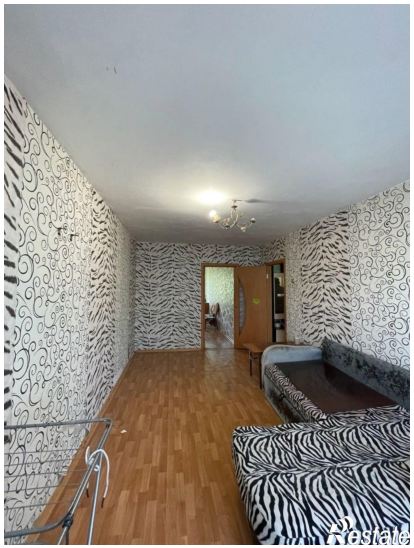
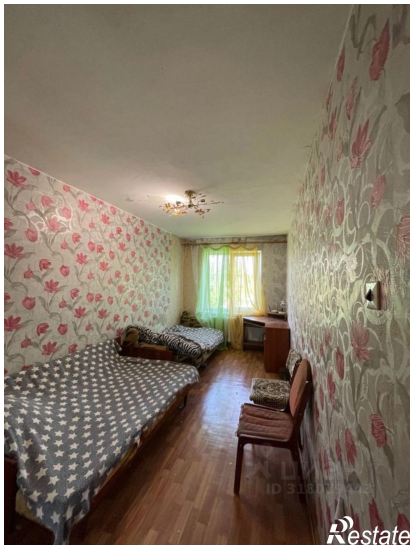

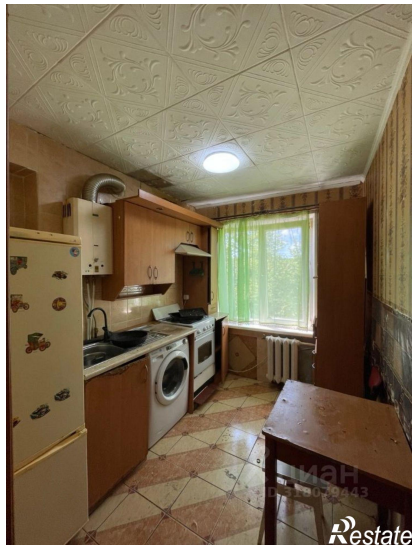
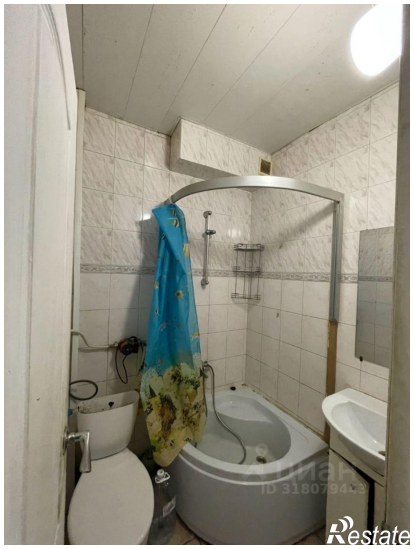
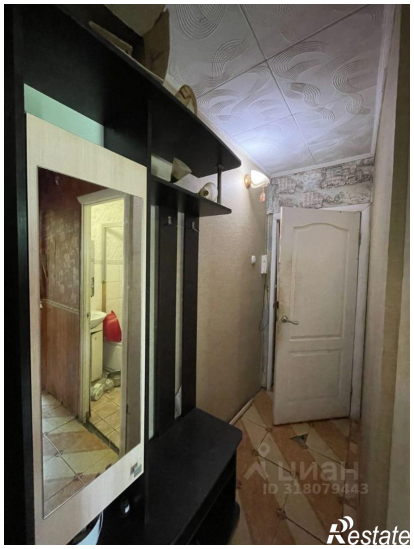

Restate

ПАРК
ГАГАРИНА
Restate