Купить квартиру за 4 600 000 рублей на улица Горького, 19

Республика Крым, Городской округ Керчь, Керчь, улица Горького, 19

4 600 000 Р
143 750Р за м^2

32.00 м^2	17.00 м^2	5.00 м^2	4 из 5
Общая	Жилая	Кухня	Этаж

Код объекта: 1706343. Продаётся уютная 1-комнатная квартира ваш идеальный старт у моря! О квартире: Не угловая тишина и покой гарантированы! Проезжая часть далеко никакого шума и пыли. Светлая, ухоженная готовый вариант для жизни или инвестиции. Район мечты всё под рукой: Для семьи: детсад, школа, игровые и спортивные площадки. Для активных: Комсомольский парк, спортзал, Дворец культуры. Для быта: рынки, магазины, ветклиника, зоомагазин, ПВЗ без долгих поездок! Море рядом: 5 минут пешком и вы на берегу! 15-20 минут на авто и выбираете: Азовское или Чёрное море. Отличная транспортная развязка легко добираться в любую точку города. Не просто квартира а готовый комфорт и свобода! Звоните, пока она не стала чьей-то мечтой!

0 с 29.07.2025, обновлен 29.07.2025

Продавец: Собственник

Телефон: +79180214947

Характеристики

Количество комнат	1	Тип дома	панельный
Этаж	4	Этажей всего	5
Площадь жилая	17.00 кв. м	Площадь комнат	17.00 кв. м
Площадь кухни	5.00 кв. м		
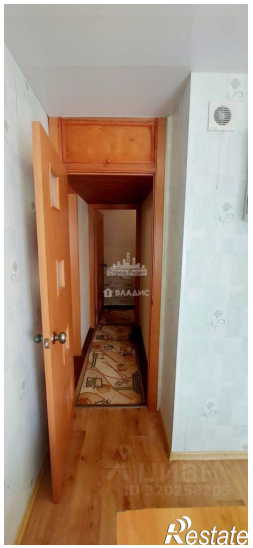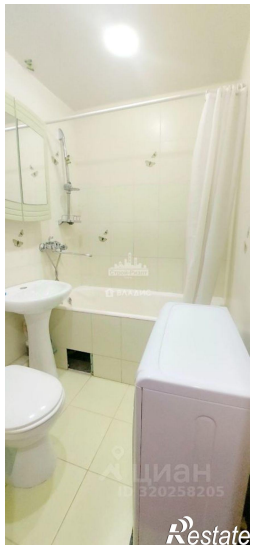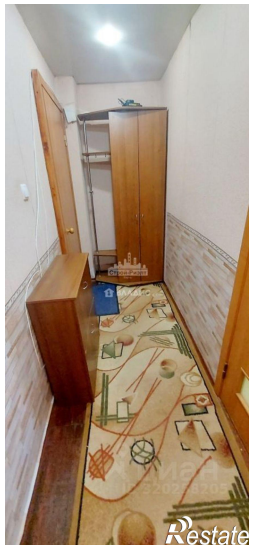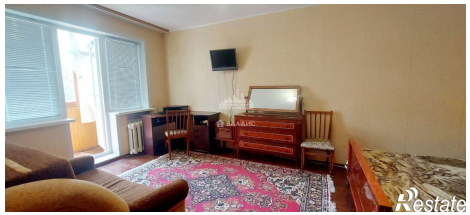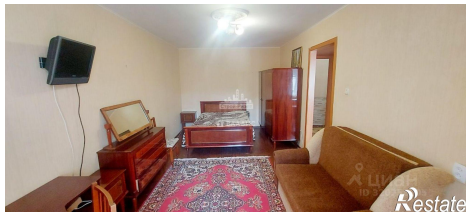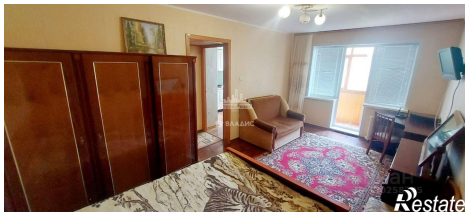
https://kerch.restate.ru/obj/prodazha-odnokomnatnoy-kvartiri-ulica-gorkogo-19-18232402697/