# Купить квартиру за 5 050 000 рублей на ул Буденного, 33

Республика Крым, Городской округ Керчь, Керчь, ул Буденного, 33

5 050 000 Р
117 442Р за м$^2$

| 43.00 м$^2$ | 30.00 м$^2$ | 6.00 м$^2$ | 5 из 9 |
|---|---|---|---|
| Общая | Жилая | Кухня | Этаж |

Код объекта: 1501048. Продается уютная 2-комнатная квартира в спокойном районе! Идеальный вариант для тех, кто ищет комфорт и удобство в жизни. Квартира расположена в тихом спальном районе с развитой инфраструктурой. Характеристики квартиры: - Удобное месторасположение с хорошей транспортной доступностью. - В шаговой доступности находятся школы, детские сады, магазины, аптеки, парки и остановки общественного транспорта. - Квартира в хорошем состоянии, с возможностью обновления по вашему вкусу. Окна и балкон были обновлены недавно. - Спокойные и дружелюбные соседи, создающие комфортную атмосферу. - Парковка: Просторный двор с достаточным количеством мест для автомобилей. Преимущества: - Отличный вариант для семейной жизни или для сдачи в аренду. - Возможность быстро заехать и начать жить. Звоните, чтобы узнать больше и записаться на просмотр! Не упустите шанс стать владельцем этой замечательной квартиры!

1 с 23.07.2025, обновлен 23.07.2025

Продавец: Собственник

Телефон: +79180214947

## Характеристики
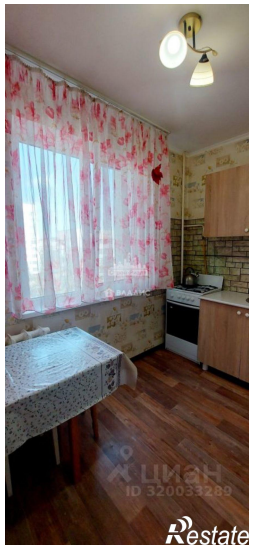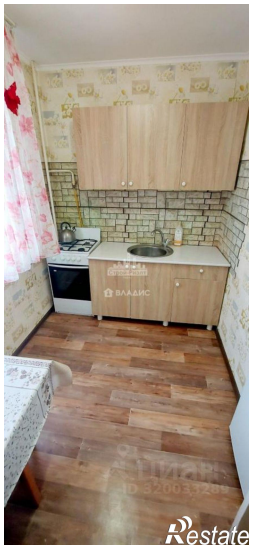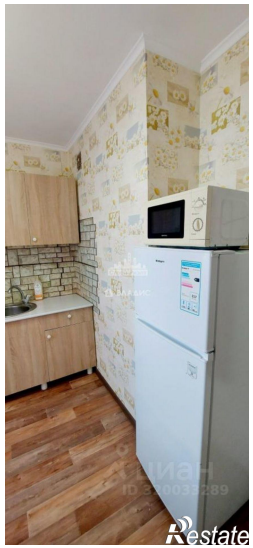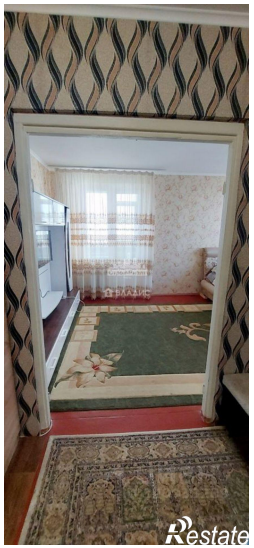
| | | | |
|---|---|---|---|
| Количество комнат | 2 | Тип дома | панельный |
| Этаж | 5 | Этажей всего | 9 |
| Площадь жилая | 30.00 кв. м | Площадь комнат | 15.00 кв. м |
| Площадь кухни | 6.00 кв. м | | |