Сдать квартиру за 29 167 рублей на улица Ульяновых, 3

Республика Крым, Городской округ Керчь, Керчь, улица Ульяновых, 3

29 167 Р в месяц

25.00 м^2	2 из 6
Общая	Этаж

Сдаётся уютная однокомнатная квартира в Керчи на улице Ульяновых. Это отличный вариант для комфортной жизни в тихом районе. Квартира с косметическим ремонтом: светлая и чистая. В комнате и на кухне есть вся необходимая мебель. Окна выходят во двор, что обеспечит тишину и спокойствие. Ванная комната оборудована ванной, санузел совмещенный. Для вашего удобства в квартире есть кондиционер, холодильник, стиральная машина и телевизор. Также имеется балкон, где можно наслаждаться свежим воздухом. Дом в хорошем состоянии, с наземной парковкой для вашего автомобиля. В подъезде чисто и аккуратно, соседи доброжелательные. Интернет проведён, так что можно беспрепятственно работать из дома или наслаждаться онлайн-развлечениями. Район располагает всей необходимой инфраструктурой: рядом находятся школы и детские сады, что будет удобно для семей с детьми. В шаговой доступности есть магазины, где можно купить всё необходимое. Отличная транспортная доступность, остановки общественного транспорта в пешей доступности, что позволяет без труда добраться до любой точки города. Квартира идеально подходит для одного или двух человек. Приглашаем вас на просмотр! Записывайтесь заранее, чтобы не упустить шанс снять эту замечательную квартиру.

2 с 16.07.2025, обновлен 16.07.2025

Продавец: Собственник

Телефон: +79891994271

Характеристики
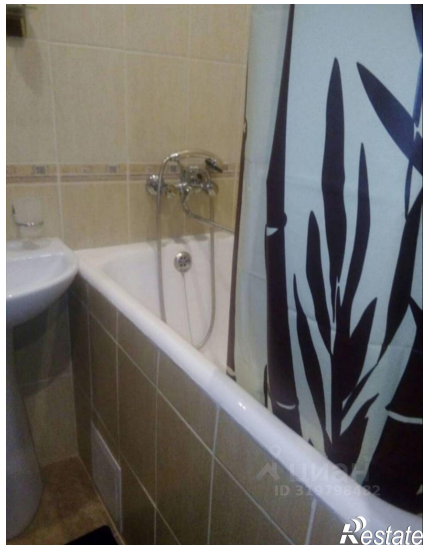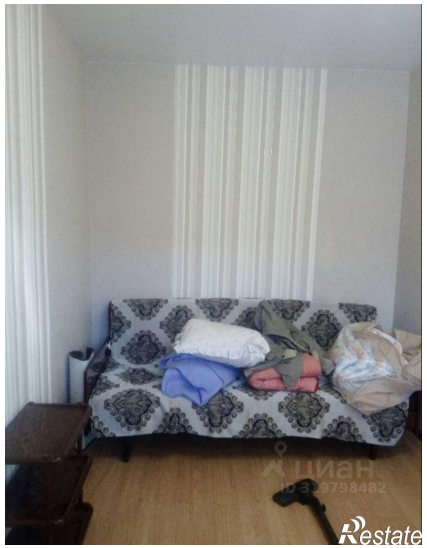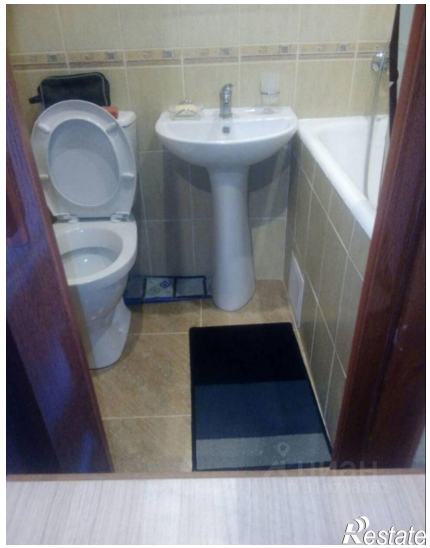
Количество комнат	1	Тип дома	блочный
Этаж	2	Этажей всего	6