Сдать квартиру за 15 000 рублей на Судакская улица, 4

Республика Крым, Городской округ Керчь, Керчь, Судакская улица, 4

15 000 Р в месяц

30.00 $м^2$
Общая

1 из 3
Этаж

Сдаётся уютная однокомнатная квартира в Керчи на Херсонской улице . Отличный вариант для тех, кто ищет комфортное жильё в тихом и спокойном районе. Квартира с косметическим ремонтом, в ней есть всё необходимое для комфортного проживания. Просторная комната и кухня оборудованы мебелью, что создаёт атмосферу уюта и завершённости. В квартире установлена необходимая техника: кондиционер, холодильник, стиральная машина и телевизор. Санузел совмещённый, в ванной комнате есть ванна. Окна квартиры выходят во двор, поэтому вам не будет мешать шум улицы. Дом находится в хорошем состоянии, вокруг есть вся необходимая инфраструктура. Наземная парковка позволит вам без труда найти место для автомобиля. В шаговой доступности находятся школы и детские сады, что будет удобно для семей с детьми. Также рядом есть магазины, что значительно упрощает покупку необходимых товаров. Квартира сдаётся в аренду на длительный срок. Квартира идеально подойдёт для одного человека или пары. Приглашаем вас на просмотр в удобное для вас время. Не упустите возможность снять уютное жильё в отличном районе! Записывайтесь на просмотр и убедитесь в этом сами.

16 с 16.07.2025, обновлен 16.07.2025

Продавец: Собственник

Телефон: +79891994271

Характеристики
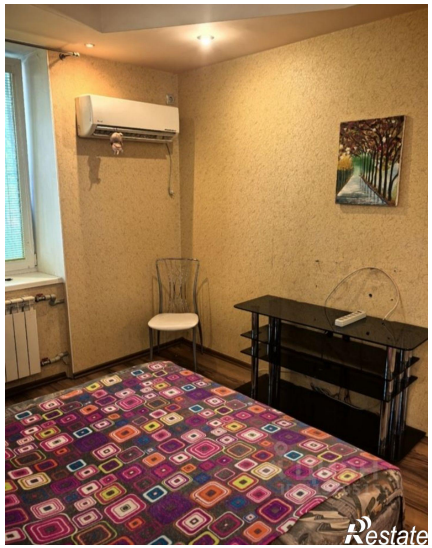
Количество комнат	1	Тип дома	кирпичный
Этаж	1	Этажей всего	3