Купить квартиру за 6 200 000 рублей на улица Клары Цеткин, 15

Республика Крым, Городской округ Керчь, Керчь, улица Клары Цеткин, 15

6 200 000 Р
108 772Р за м^2

57.00 м^2	7.00 м^2	1 из 4
Общая	Кухня	Этаж

Код объекта: 1678177. Роскошная 3-комнатная квартира Характеристики: ✔ Комнат: 3 (раздельные) ✔ Общая площадь: 57 м² ✔ Жилая площадь: 39 м² ✔ Кухня-гостиная: 7 м² ✔ Этаж: 1-й (удобно для семей с детьми и взрослых семей) ✔ Ремонт: капитальный (черновая отделка выполнена идеально) Почему это один из лучших вариантов в Аршинцево? ???? Тёплый и добротный дом – зимой комфортно, летом прохладно. ???? Вода есть всегда – даже при отключениях в районе! ???? Тихий, зелёный район + близко к морю – вечерние прогулки у воды. ???? Вся инфраструктура под рукой: - Школа, лицей, детский сад - Курортная аллея, стадион (пробежки, спорт) - Магазины (мясной, продуктовый, молочный, пекарня), супермаркеты, пункты выдачи, аптека - Остановки общественного транспорта - Парковочные места Качественный ремонт под ключ – осталось только декорировать! □ Полная замена коммуникаций: - Новые трубы, сантехника, стояк канализации - Медная электропроводка (розетки с запасом под технику) - Отдельные автоматы на каждую комнату, а также усиленные розетки на бойлер, стиральную машину - Новая отопительная система (батареи, обвязка) □ Прочные полы: - Усиленные лаги, OSB-плиты 3 класса - Армированная стяжка (коридор, кухня, ванная) □ Готово к финишной отделке: - Ровные оштукатуренные ...

0 с 08.07.2025, обновлен 08.07.2025

Продавец: Сытницкая Наталья Владимировна

Телефон: +79654605161

Характеристики

Количество комнат	3	Этаж	1
Этажей всего	4	Площадь кухни	7.00 кв. м
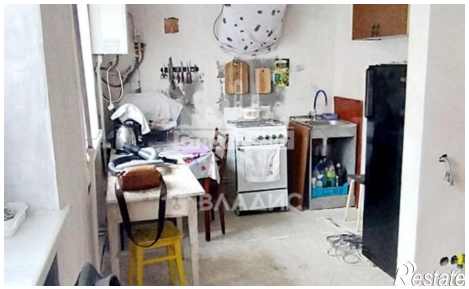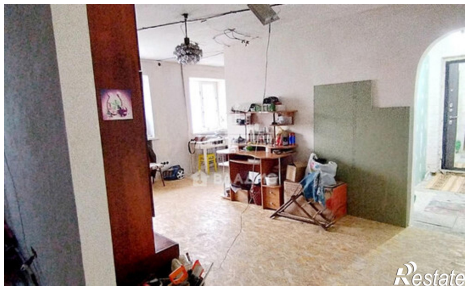
https://kerch.restate.ru/obj/prodazha-tryohkomnatnoy-kvartiri-ulica-klary-cetkin-15-18232260255/