Купить квартиру за 6 200 000 рублей на улица Клары Цеткин, 15

Республика Крым, Городской округ Керчь, Керчь, улица Клары Цеткин, 15

6 200 000 Р
108 772Р за м^2

57.00 м^2	39.00 м^2	7.00 м^2	1 из 4
Общая	Жилая	Кухня	Этаж

Код объекта: 1678177. Роскошная 3-комнатная квартира Характеристики: Комнат: 3 (раздельные) Общая площадь: 57 м² Жилая площадь: 39 м² Кухня-гостиная: 7 м² Этаж: 1-й (удобно для семей с детьми и взрослых семей) Ремонт: капитальный (черновая отделка выполнена идеально) Почему это один из лучших вариантов в Аршинцево? ???? Тёплый и добротный дом зимой комфортно, летом прохладно. ???? Вода есть всегда даже при отключениях в районе! ???? Тихий, зелёный район + близко к морю вечерние прогулки у воды. ???? Вся инфраструктура под рукой: - Школа, лицей, детский сад - Курортная аллея, стадион (пробежки, спорт) - Магазины (мясной, продуктовый, молочный, пекарня), супермаркеты, пункты выдачи, аптека - Остановки общественного транспорта - Парковочные места Качественный ремонт под ключ осталось только декорировать! Полная замена коммуникаций: - Новые трубы, сантехника, стояк канализации - Медная электропроводка (розетки с запасом под технику) - Отдельные автоматы на каждую комнату, а также усиленные розетки на бойлер, стиральную машину - Новая отопительная система (батареи, обвязка) Прочные полы: - Усиленные лаги, OSB-плиты 3 класса - Армированная стяжка (коридор, кухня, ванная) Готово к финишной отделке: - Ровные оштукатуренные ...

0 с 08.07.2025, обновлен 08.07.2025

Продавец: Собственник

Телефон: +79180214947

Характеристики
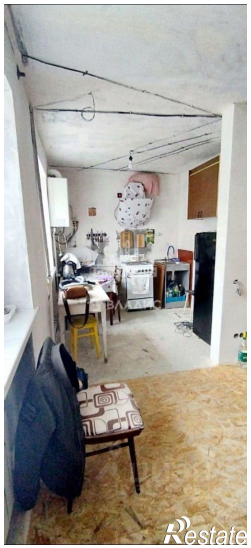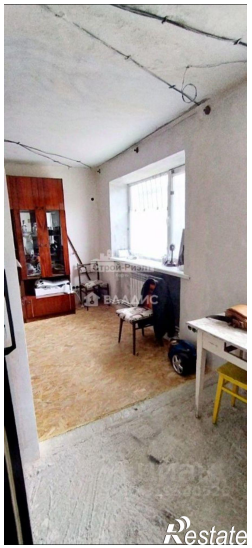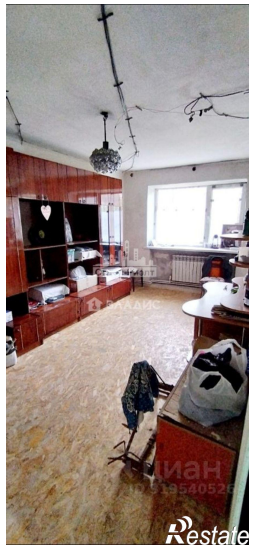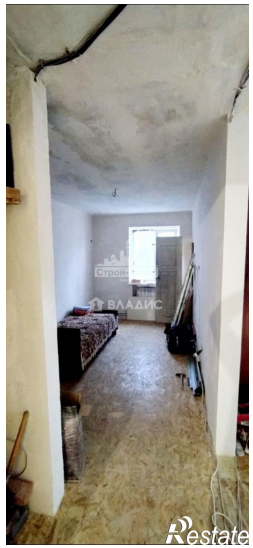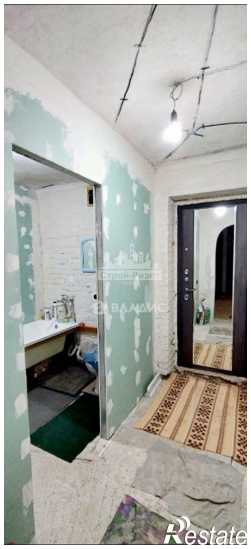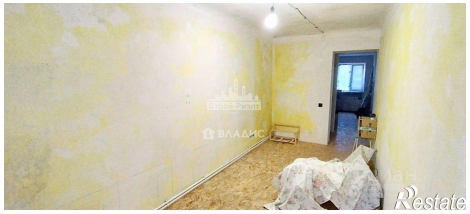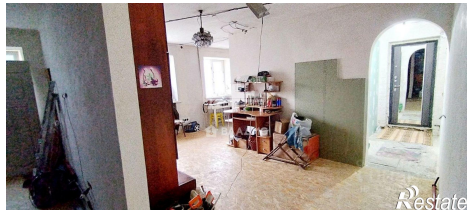
Количество комнат	3	Тип дома	кирпичный
Этаж	1	Этажей всего	4
Площадь жилая	39.00 кв. м	Площадь кухни	7.00 кв. м