Купить квартиру за 4 100 000 рублей на ул Орджоникидзе, 49/4

Республика Крым, Городской округ Керчь, Керчь, ул Орджоникидзе, 49/4

4 100 000 Р
128 125Р за м^2

32.00 м^2	17.00 м^2	6.00 м^2	2 из 5
Общая	Жилая	Кухня	Этаж

Район Аршинцево, остановка Школьная, свежий ремонт, мебель. Рядом остановка, магазины, парк, рынок, море.

0 с 03.06.2025, обновлен 03.06.2025

Продавец: Собственник

Телефон: +79183419541

Характеристики

Количество комнат	1	Тип дома	панельный
Этаж	2	Этажей всего	5
Площадь жилая	17.00 кв. м	Площадь кухни	6.00 кв. м
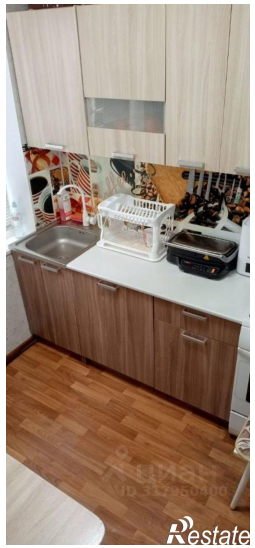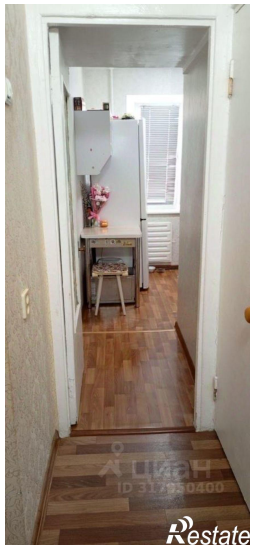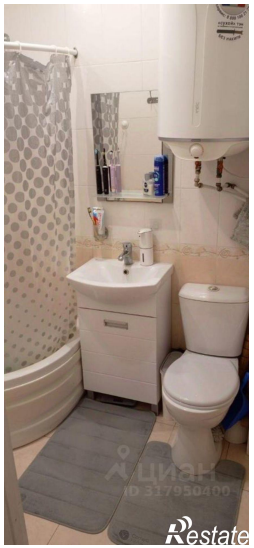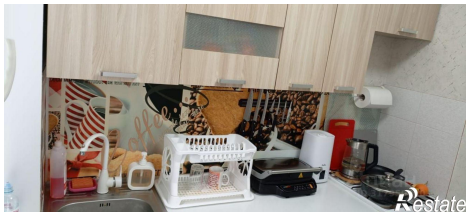
https://kerch.restate.ru/obj/prodazha-odnokomnatnoy-kvartiri-ul-ordzhonikidze-49-4-18232019924/