Купить квартиру за 4 400 000 рублей на ул Олега Кошевого, 26

Республика Крым, Городской округ Керчь, Керчь, ул Олега Кошевого, 26

4 400 000 Р
100 000Р за м^2

44.00 м^2
Общая

4 из 5
Этаж

Описание Продам 2-х комнатную квартиру в районе Аршинцево. Квартира в отличном жилом состоянии, комнаты раздельные. Из окон открывается шикарный вид на море и Крымский мост. Квартира газифицирована. Заменены водяные и канализационные трубы. Квартира расположена в середине дома: теплая, светлая, сухая. В шаговой доступности школа, детский сад, магазины, остановки, до моря 10 минут.

2 с 23.05.2025, обновлен 23.05.2025

Продавец: Собственник

Телефон: +79898589151

Характеристики

Количество комнат	2	Этаж	4
Этажей всего	5		

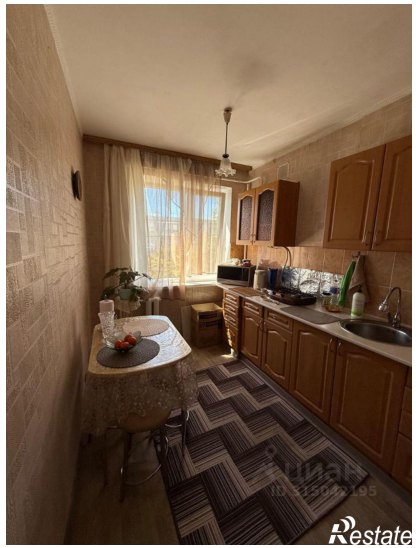
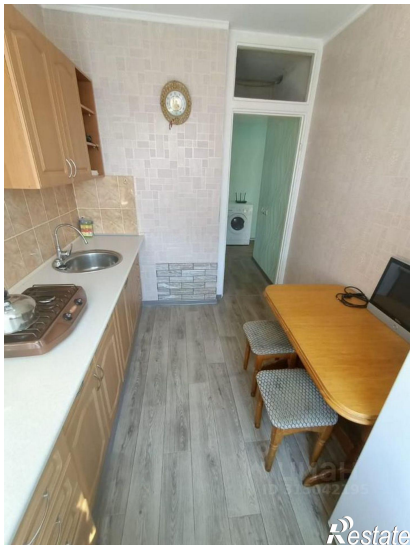
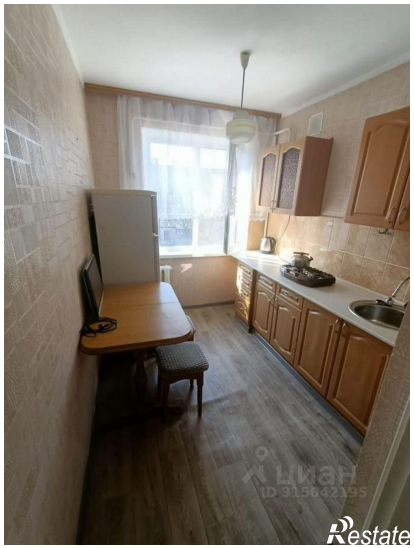
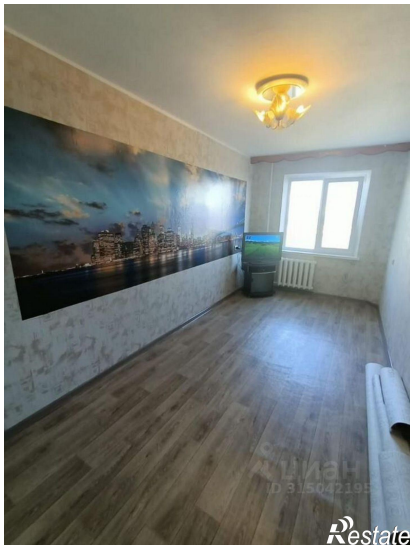
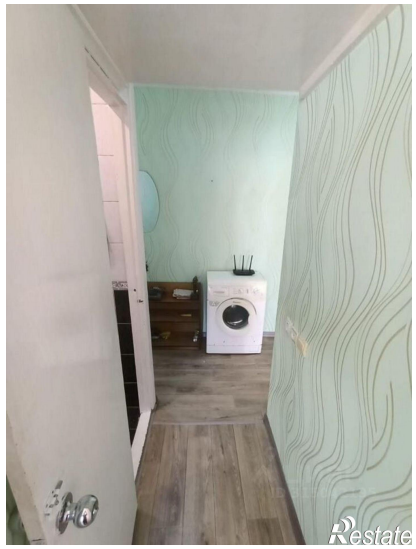
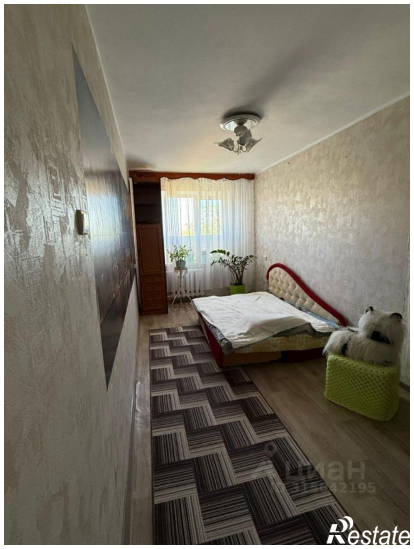
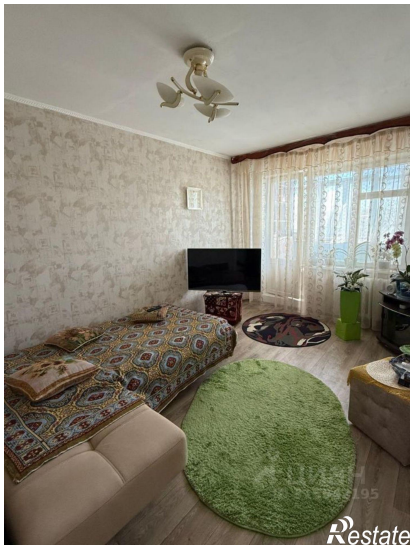
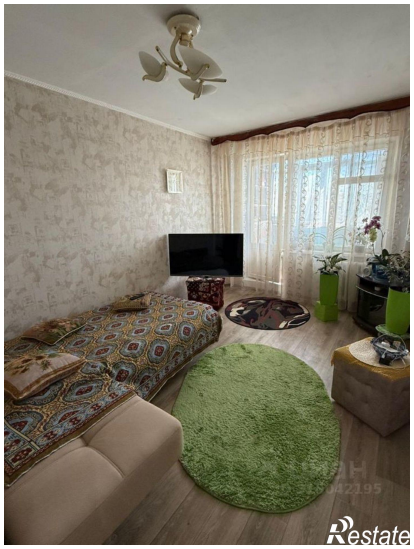

Restate

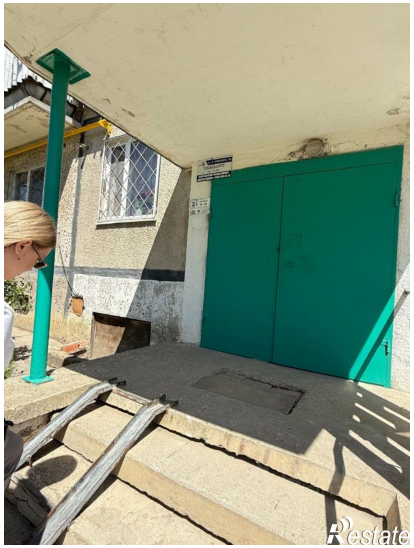
Restate