Купить квартиру за 4 700 000 рублей на Юннатов пер, 18

Республика Крым, Городской округ Керчь, Керчь, Юннатов пер, 18

4 700 000 Р
100 000Р за м^2

47.00 м^2	32.40 м^2	5.00 м^2	1 из 5
Общая	Жилая	Кухня	Этаж

Арт. 105452781 Предлагается уютная двухкомнатная квартира: Этаж: 1 из 5 Раздельные комнаты Раздельный санузел Застекленный балкон Квартира в жилом состояние — идеально подойдет для тех, кто хочет сразу сдавать или провести небольшие обновления под себя. Район с развитой инфраструктурой: В шаговой доступности институты, техникумы, садики и школы Магазины и рынок для вашего удобства Документы готовы к сделке — можно рассматривать как инвестицию или для собственного проживания. Звоните, пишите, показываю в любое удобное время!

0 с 23.05.2025, обновлен 23.05.2025

Продавец: Собственник

Телефон: +79189511006

Характеристики

Количество комнат	2	Тип дома	панельный
Этаж	1	Этажей всего	5
Площадь жилая	32.40 кв. м	Площадь комнат	16.90 кв. м
Площадь кухни	5.00 кв. м		

https://kerch.restate.ru/obj/prodazha-dvuhkomnatnoy-kvartiri-yunnatov-per-18-18231955733/

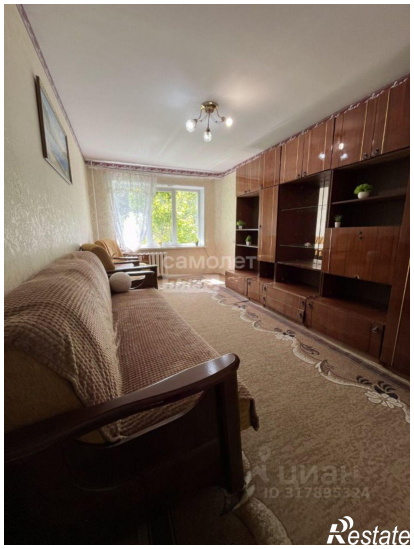

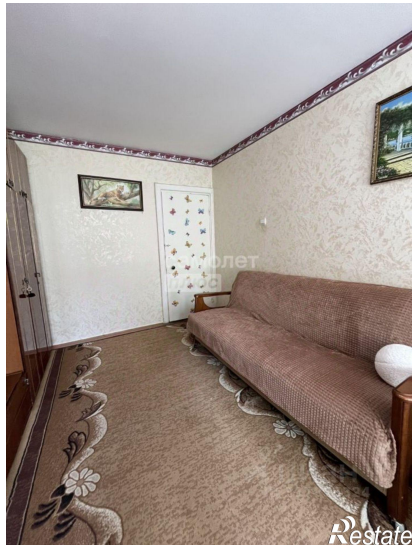
Restate

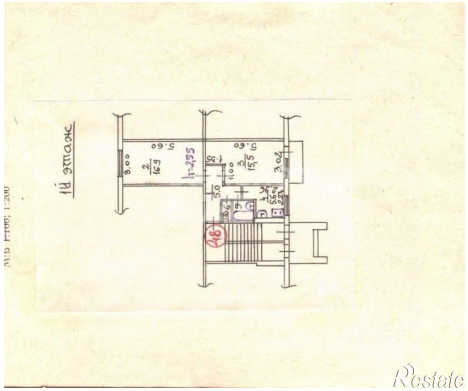
1й этаж
Restate